

80.44850



MAPA COLETA DE PREÇOS

Código COM.FR.0002

Nº 19062020152446

Gera Nº

Data de Elaboração
01/06/2011

Revisão: 003
03/07/2018

Item	Especificação	Unidade	Quantidade	Fornecedores/Preço								Menor Preço	Total Menor Preço
				1	2	3	4	5	6	7	8		
1	Kit mensuração pressão inspiratória para manovacuômetro MRN - 300 + 300 Cm H2O	Unidade	5	R\$ 60,00								R\$ 60,00	R\$ 300,00
2	Manovacuômetro Analógico (Murenas)	Unidade	2	R\$ 1.290,00								R\$ 1.290,00	R\$ 2.580,00
3	Válvula Exalatória Philips com dois orifícios	Unidade	10		R\$ 27,00	R\$ 27,00						R\$ 27,00	R\$ 270,00
4												R\$ -	R\$ -
5												R\$ -	R\$ -
6												R\$ -	R\$ -
7												R\$ -	R\$ -
8												R\$ -	R\$ -
17	SOLICITANTE: Gentileza analisar as especificações técnicas dos itens na cotação apresentada pelos fornecedores deste PROCESSO.											R\$ -	R\$ -
TOTAL MENOR PREÇO				R\$ 3.150,00									R\$ 3.150,00
N.º	FORNECEDORES	Cond. Pagto	Prazo Entrega	SETOR DE COMPRAS				SOLICITANTE				AUTORIZAÇÃO DA COMPRA DO PRODUTO/SERVIÇO	
1	Criticalmed	30 dd	5 dd	Associação Evangélica Beneficente Espírito Santense <u>Hudson Dias Matos</u> CRA-ES 23562 COMPRAS / AEBES								Diretor (a)	
2	Vivamed	21 dd	2 dd										
3	Aritique	21 dd	5 dd										
4	Med Shop - Não possui no momento estoque dos produtos.												
5													
6													

Documento de Referência: IN- Política de Compras

19/06/20

Associação Evangélica
Beneficente Espírito Santense

Alcides Hell
COMPRAS / AEBES

COVID

Vera Mantelmacher
Diretora da Central de Serviços
Compartilhados - AEBES

UTI-03 280520201426

	SOLICITAÇÃO DE COMPRA – SERVIÇO NÃO PADRÃO	Código: COM.FR.0003	
		Data da Elaboração: 18/05/2011	Revisão: 002 13/06/2018

Coordenador (a) Solicitante: Jurrene Guerra		Ramal: 4178
Gerente: Livia Silveira	Diretor (a) de Área:	
Centro de Custo:		
Solicitação: <input checked="" type="checkbox"/> Produto <input type="checkbox"/> Serviço	Tipo: <input type="checkbox"/> Material de consumo <input checked="" type="checkbox"/> Equipamento e material permanente <input type="checkbox"/> Outros	

A. Formulário de Pedido		
Item	Nome do Produto	Quantidade
1	KIT LARINGOSCÓPIO MD ADULTO COM 3 LÂMINAS MACINTOSH CURVA (Tamanho 3,4,5)	10
2	ASPIRADOR DE REDE VACUÔMETRO STANDARD 500 ML - PROTEC	20
3	ASPIRADOR DE VENTURI CIRCUITO AR-COMPRIMIDO-PROTEC	10
4	VÁLVULA REGULADORA REDE P/ OXIGÊNIO PROTEC	20
5	Fluxômetro 0-15 LPM Fêmea O2	20
6	Cufômetro - Medidor de Cuff Analógico Universal	02
7	TOMADA DUPLA C/ VÁLVULA P/ OXIGÊNIO - PROTEC	30
8	Adaptador para rede de oxigênio engate rápido X rosca ABNT	04
9	Colchão Pneumático	20
10	Bolsa Pressurizadora Clear Cuff sem Manômetro - 500 ml - Smiths Medical MX4705I	20
11	Máscara facial total FitLife SE(sem exalação) Tamanho M	05
12	Máscara facial total FitLife SE(sem exalação) Tamanho G	05
13	Kit mensuração pressão inspiratória para manovacuômetro	05
14	Manovacuômetro Analógico (Murenas)	02
15	Válvula Exalatória Philis com dois orifícios	10
16	Ciclo Ergômetro Portátil para Braços e Pernas	1
17	Carrinho de medicação beira leito	10
18	Carrinho de procedimento hospitalar	10
19	Carrinho de emergência	02
20	Suporte de soro	40
21	Cadeira de Rodas	01
22	Cadeira de Banho	02
23	Prancheta aço inox	30
23	Relógio de parede redondo	10

B. Indicação de Fornecedores caso seja a primeira solicitação desta compra/serviço:

C. Especificação Técnica Detalhada (caso o espaço seja pouco anexar a especificação a solicitação de compra):

D. Justificativa da Necessidade:

Autorização para Orçamento			
Coordenador (a)	Gerente	Diretor (a) de Área	Diretoria Geral

Documento de Referência: IN – Política de Compra

Jurrene Guerra de Sousa
Enfermeira Coordenadora
COREN-ES 301 149

Livia S. Figueiredo da Silva
Gerente Assist. Hospitalar
COREN-ES 175388

Jurandir Guerra de Sousa Enfermeira Coordenadora COREN-ES 301.140	Alina S. Figueiredo da Silva Gerente Assist. Hospitalar COREN-ES 175388	<i>Vanilton</i>	
Data: 26/05/20	Data: 26/05/2020	Data: 26/05/2020	Data: 26/05/2020

Recebimento Setor de Compras

Data: 28/05/20

Associação Evangélica
Beneficente Espírito Santo
 Responsável pelo Recebimento
Hudson Dias Matos
 CRA-ES 23562 COMPRAS / AEBES

Vera Marlene da Silva
 Diretora da Central de Serviço
 Compartilhados - AEBES

Fwd: ENC: Cotação

atendimento <atendimento@criticalmed.com.br>

Sex, 12/06/2020 11:05

Para: Setor de Compras 1 <compras1@hevv.aebes.org.br>

📎 1 anexos (750 KB)

Folder - Manovacúmetro Analógico - Murenas.pdf;

Boa tarde Gleisiane

Fiquei na dúvida se o "kit Manovacúmetro" que vc solicitou é o aparelho ou se é só o kit que acompanha o aparelho, então cotei os dois. (folder anexo).

Manovacúmetro Analógico (modelos 120, 150 e 300 cmh2o), Murenas - R\$ 1.290,00

ou

Kit Manovacúmetro - composto por linha de pressão, conector rescal, bocal e clip nasal, Murenas - R\$ 60,00

Os dois outros itens eu não disponho

Faturamento: 30 dias

Pedido mínimo para frete CIF: R\$ 1.000,00

Faturamento: 30 dias

Pronta entrega

Abs

Solemar Moreno

21 994424145

21 2288-5517

Criticalmed Produtos Médico Hospitalar Ltda

CNPJ 73.588.15/0001-33

----- Mensagem original -----

Assunto: ENC: Cotação

Data: 10/06/2020 12:32

De: <criticalmed@criticalmed.com.br>

Para: <atendimento@criticalmed.com.br>

De: Setor de Compras 1 <compras1@hevv.aebes.org.br>

Enviada em: quarta-feira, 10 de junho de 2020 11:14

Assunto: Cotação

Boa tarde!

Solicito cotação de:

- 05 Kit mensuração pressão inspiratória para manovacúmetro.
- 10 Válvula exalatória Philips com dois orifícios.
- 40 Suporte para transdutor.

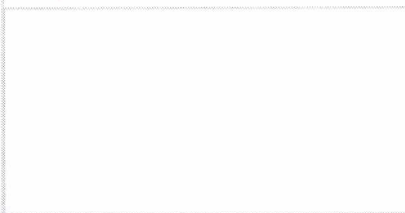
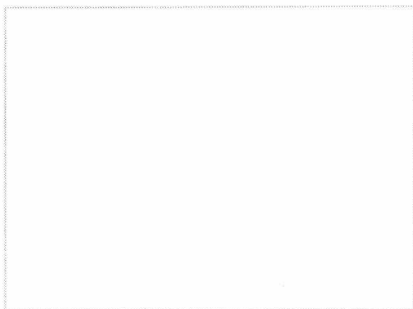

Suporte para transdutor

Kit mensuração pressão inspiratória
para manovacuômetro.

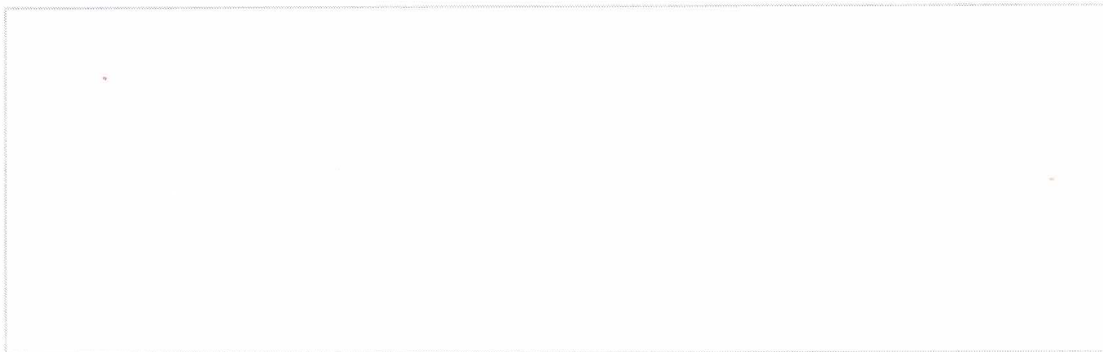

✓ Acreditado pelo INMETRO
✓ Com registro ANVISA
✓ Tecnologia Suíça de precisão

Manovacuômetro Analógico

Marca: Murenas

O Manovacuômetro *Murenas* tem por finalidade a mensuração de pressões positivas (manômetro, + Cm H₂O) e pressões negativas (vacuômetro, - Cm H₂O). Conhecidas como Pe-max (pressão expiratória máxima +) e Pi-max (pressão inspiratória máxima -).

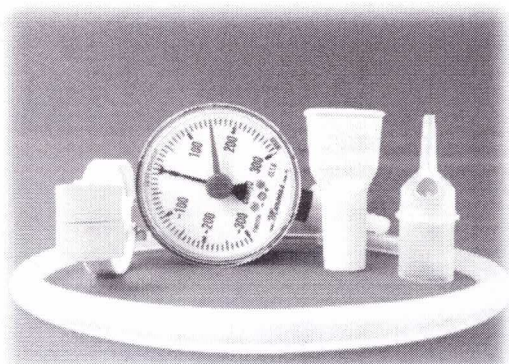

Fotos meramente ilustrativas

Modelos Disponíveis:

- MRN -60 +60 Cm H₂O , em escala de 5 CmH₂O
- MRN -120 +120 Cm H₂O , em escala de 10 CmH₂O
- MRN -150 +150 Cm H₂O , em escala de 10 CmH₂O
- MRN -300 +300 Cm H₂O , em escala de 20 CmH₂O

Combinação de
Açúcar
700ml/100g

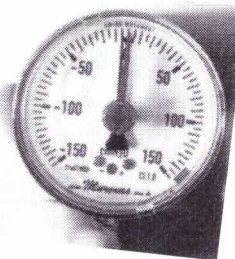

✓ Conteúdo da Embalagem:

- Manovacuômetro Analógico com:
 - Caixa em aço carbono com pintura preta eletrostática
 - Mostrador em alumínio branco com valores em escala CmH₂O, ponteiro de registro da pressão, botão de fenda para ajuste do "ponteiro/zero"
 - Visor de acrílico de encaixe transparente com ponteiro vermelho de marcação
 - Linha de pressão em silicone de 30 cm
 - Conector em policarbonato Ø 22mm(M) x 15mm(F) com válvula de obstrução
 - Bocal Ø 15mm(F) em polipropileno com válvula de alívio
 - Clip nasal anatômico
 - Manual de instruções
- ✓ Garantia de 180 (cento e oitenta dias) contra defeito de fabricação
- ✓ Produto não estéril – Validade Indeterminada
- ✓ ANVISA / RMS 80244300005
- ✓ Certificado de Acreditação no INMETRO nº cal 0084

➤ **Opcional** - O equipamento poderá ser certificado periodicamente através da NBR ISO/IEC (INMETRO) - **Solicite informações**



Controle de qualidade

Critical MED

Consultor Técnico: Eduardo Moreno

www.criticalmed.com.br

criticalmed@criticalmed.com.br

Rua Felipe Camarão, 139 – Maracanã – Rio de Janeiro - RJ

Tel Fax 55 21 2288-5517



Cariacica, 19 de junho de 2020.

Orçamento 2014 / 2020

Email: vivamedvix@hotmail.com

AO HESVV

A/C SETOR DE COMPRAS

Atendendo sua solicitação, abaixo informamos preços e condições gerais de fornecimento para os seguintes itens:

Item	Qtde	Descritivo	Marca	Valor Unitário	Valor Total
1	10	CONECTOR EXALATORIO BPAP VALVULA EXAL	VENTCARE	R\$ 27,00	R\$ 270,00

Forma de pagamento: 15 DIAS.

Prazo de entrega: Imediato.

Validade da proposta: 07 dias.

Atenciosamente,

Gracieli C. Ramos
Departamento de Vendas
vivamed@bol.com.br
27 3128-4181 / 99840-7369

Cod 8937

Re: Cotação

SELVATICO, Daniely <daniely.selvatico@airliquide.com>

Qua, 10/06/2020 13:56

Para: Setor de Compras 1 <compras1@hevv.aebes.org.br>

Cc: GOMES, Bruno <bruno.gomes@airliquide.com>

Gleisiane,

Boa tarde!

Temos 9 unidades dessa válvula de pronta entrega.

Valor unitário R\$27,00.

Marca = MORYA.

Att,

Daniely S Selvatico Passamai
Gerente Comercial ES & RJ

Rua General Argolo, n 33, São Cristóvão, Rio de Janeiro-RJ
tel: + 55 21 3541 3902
cel: + 55 21 96703 0620

Esta mensagem, incluindo seus anexos, pode conter informação confidencial e/ou privilegiada, sendo seu sigilo protegido por lei. As informações nela contidas não podem ser retransmitidas, arquivadas, utilizadas, divulgadas ou copiadas sem a autorização expressa do remetente. Se você recebeu esta mensagem por engano, por favor, avise ao remetente, respondendo imediatamente o e-mail e em seguida apague-a do seu computador e/ou de outros dispositivos. Agradecemos sua cooperação. | This message, including its attachments, may contain confidential and/or privileged information and its confidentiality is protected by law. The information herein cannot be retransmitted, filed, used, disclosed or copied without authorization from the sender. If you have received this message by mistake, please advise the sender immediately by replying the e-mail and then deleting it from your computer and/or other devices. Thank you for your cooperation.

Setor de Compras 1 <compras1@hevv.aebes.org.br> escreveu no dia quarta, 10/06/2020 à(s) 11:43:

Bom dia!

É esta válvula mesmo.